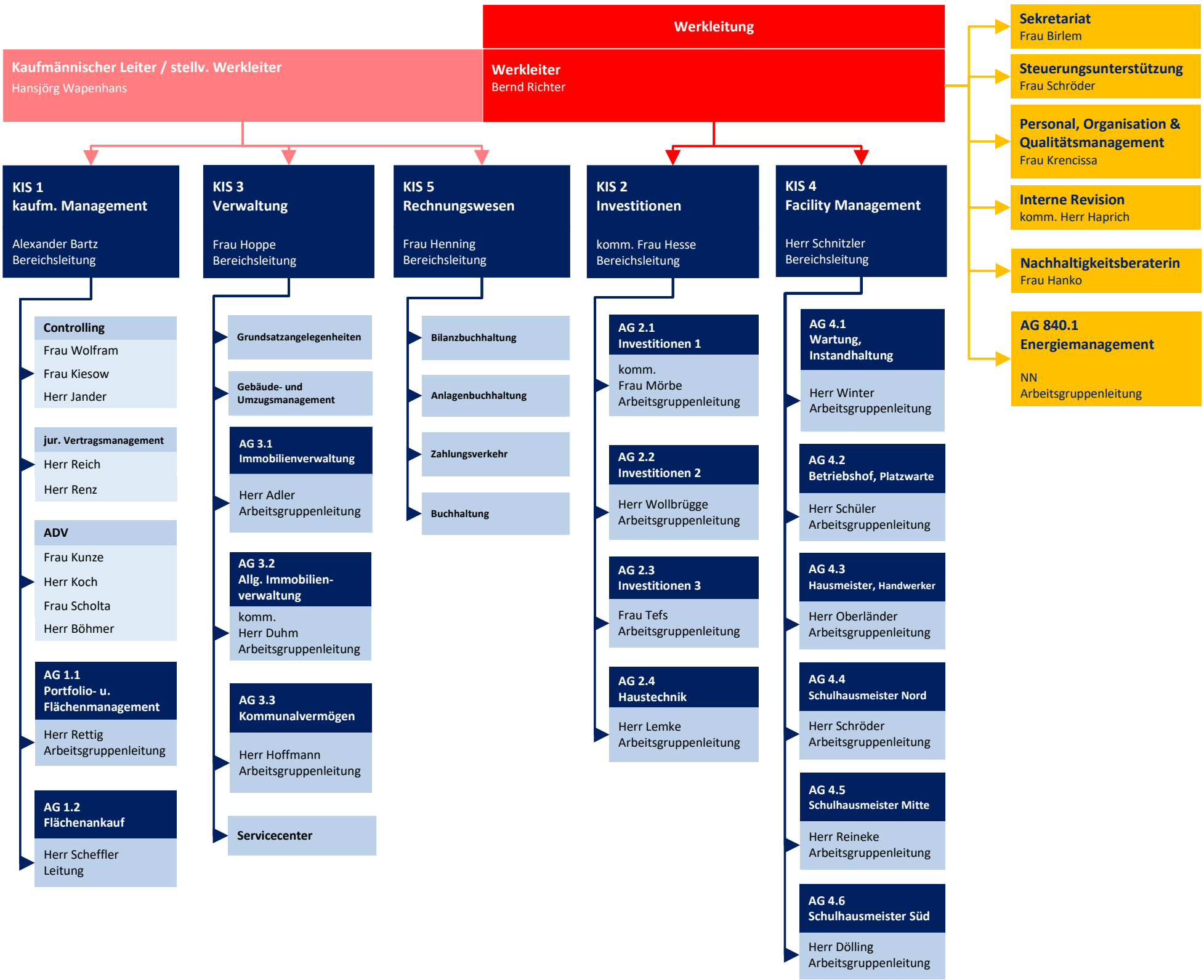Kommunaler Immobilien Service (KIS)
Eigenbetrieb der Landeshauptstadt Potsdam
Organigramm per 10.07.2023